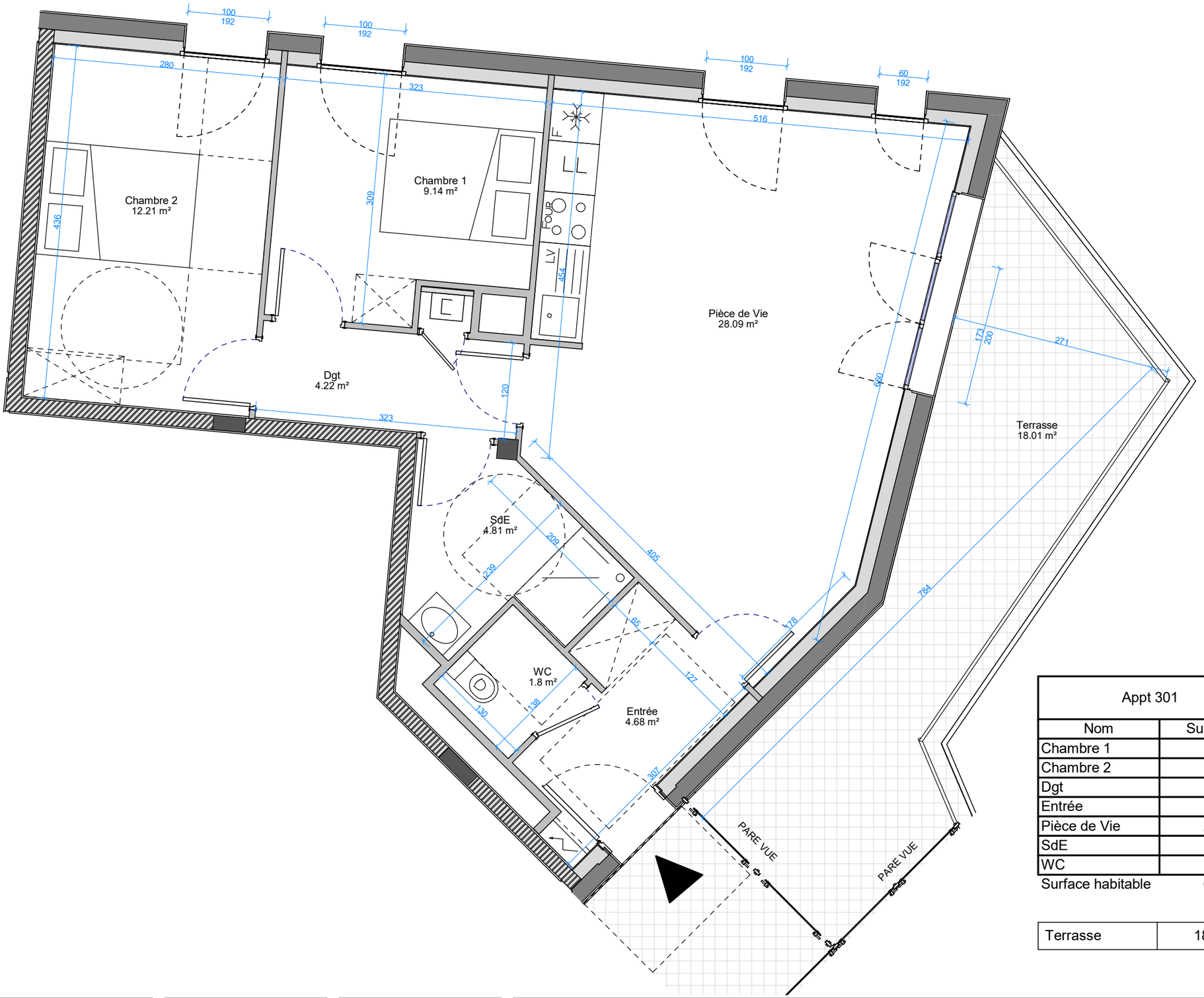


| Appt 301 | |
|---|---|
| Nom | Surface |
| Chambre 1 | 9.14 m² |
| Chambre 2 | 12.21 m² |
| Dgt | 4.22 m² |
| Entrée | 4.68 m² |
| Pièce de Vie | 28.09 m² |
| SdE | 4.81 m² |
| WC | 1.8 m² |
| Surface habitable | 64.95 m² |

| | |
|---|---|
| Terrasse | 18.01 m² |

# RÉSIDENCE L'INSPIRATION

## Construction d'un immeuble de 54 logements et un bureau

105 boulevard Lavoisier
63000 CLERMONT-FERRAND

Niveau R+3


Architecte

**Pierre-Olivier GAULAT**
**Architecte d.p.l.g**
4, rue du docteur Lepetit
63000 CLERMONT-FERRAND

Tel 04 73 75 69 26

Mail : pog.architectes@gmail.com

atelier d'architecture

Maître d'Ouvrage

**GC IMMO**
4 rue du Docteur Lepetit
63000 CLERMONT-FERRAND

Tel : 04 73 19 60 99

Mail :
jy.chazalmartin@gc-immo.com


## Plan de vente lot n° 301 - T3

NOTA : Ce plan est susceptible de modifications ou d'adaptations suivant impératifs techniques et/ou administratifs et/ou réglementaires.
L'aménagement y compris électroménager de la cuisine est à titre indicatif et non contractuel

Echelle : 1 : 50 | ind 12 | 11/04/2024