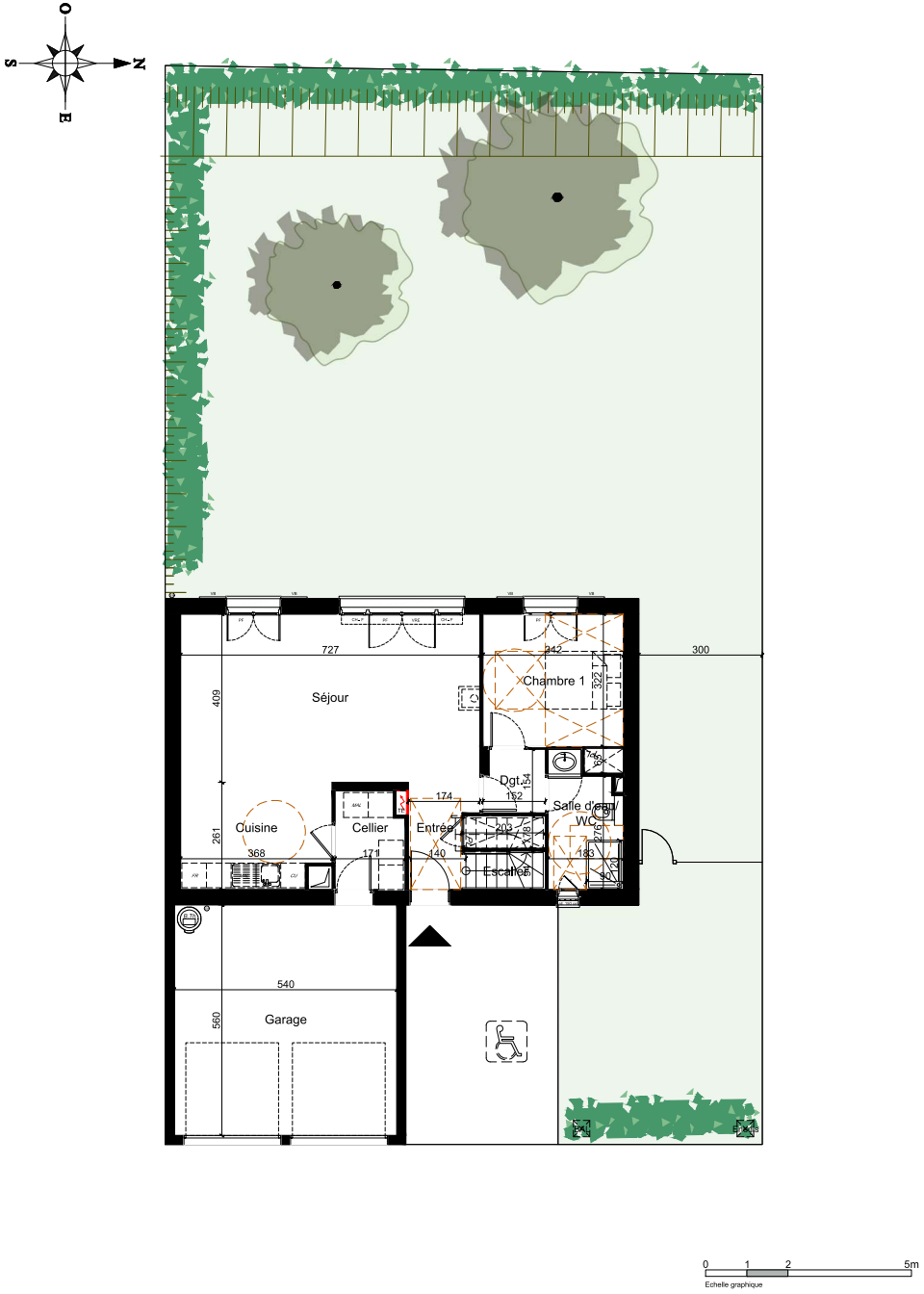


*Le clos de la Longue Toise*

12 rue de la Longue Toise
78 490 MERE

**MAISON n° 3**
**5 PIECES**

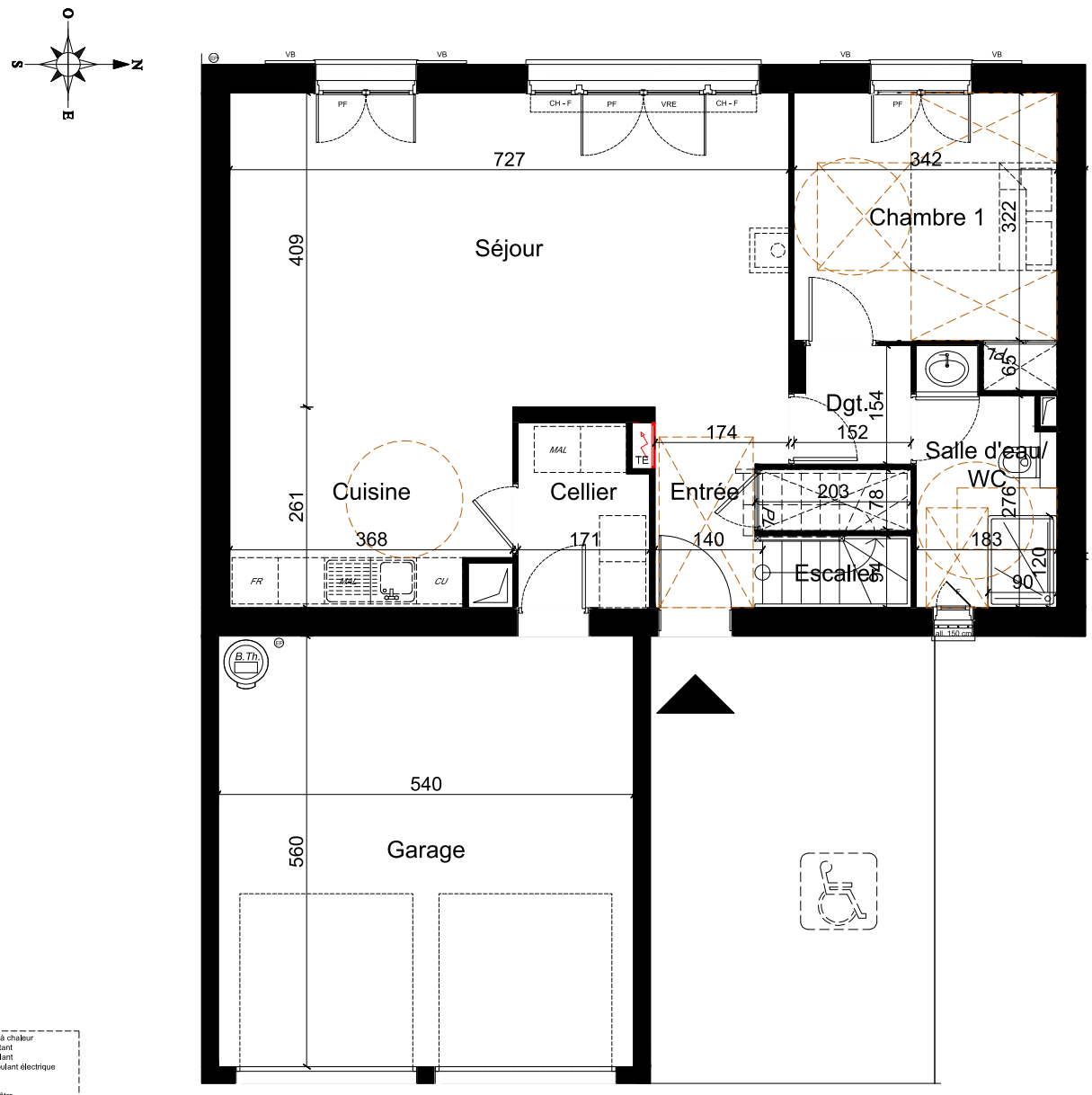


0 1 2 5m

Echelle graphique

# REZ-DE-CHAUSSEE

PAC : Pompe à chaleur
VB : Volet battant
VR : Volet roulant
VRE : Volet roulant électrique
all. : Allège
F : Fenêtre
PF : Porte-fenêtre
MAL : Machine à laver
CU : Plaque de cuisson
FR : Réfrigérateur
PL : Placard
B. Th. : Ballon thermodynamique
BAL : Boîte aux lettres
EP : Eau pluviale
TE : Tableau électrique
G-C : Garde-corps
: Faux-plafond/soffite
CH - F : Chassis fixe

ADI Promotion

8 rue Henri Prou
78 340 - LES CLAYES SOUS BOIS

Le CLOS de la LONGUE TOISE

*Le clos de la Longue Toise*
12 rue de la Longue Toise
78 490 MERE

## MAISON n° 3
## 5 PIECES

| REZ DE CHAUSSEE | |
|---|---|
| Entrée | 5.41 m² |
| Séjour | 29.73 m² |
| Cuisine | 9.18 m² |
| Chambre 1 | 11.64 m² |
| Cellier | 3.92 m² |
| Dégagement | 2.25 m² |
| Salle d'eau / WC | 5.43 m² |
| **TOTAL RDC** | **67.56 m²** |

| ETAGE | |
|---|---|
| Chambre 2 | 13.97 m² |
| Chambre 3 | 13.30 m² |
| Chambre 4 | 16.52 m² |
| Palier | 10.31 m² |
| Salle de bains | 5.35 m² |
| Salle d'eau | 4.41 m² |
| WC | 1.35 m² |
| **TOTAL ETAGE** | **65.21 m²** |
| **SURFACE HABITABLE:** | **132.77 m²** |
| Garage | 30.52 m² |
| Terrasse étage | 5.40 m² |
| **SURFACE DE TERRAIN:** | **378.53 m²** |

| Indice C | 18/09/2025 |
|---|---|

**Nota: les surfaces s'entendent placards compris. Les plans sont communiqués sous réserve des impératifs de construction et des tolérances d'exécution. Les retombées, soffites, faux-plafonds, canalisations, radiateurs ne sont pas figurés. Les cotes sont données à titre indicatif.**

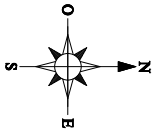


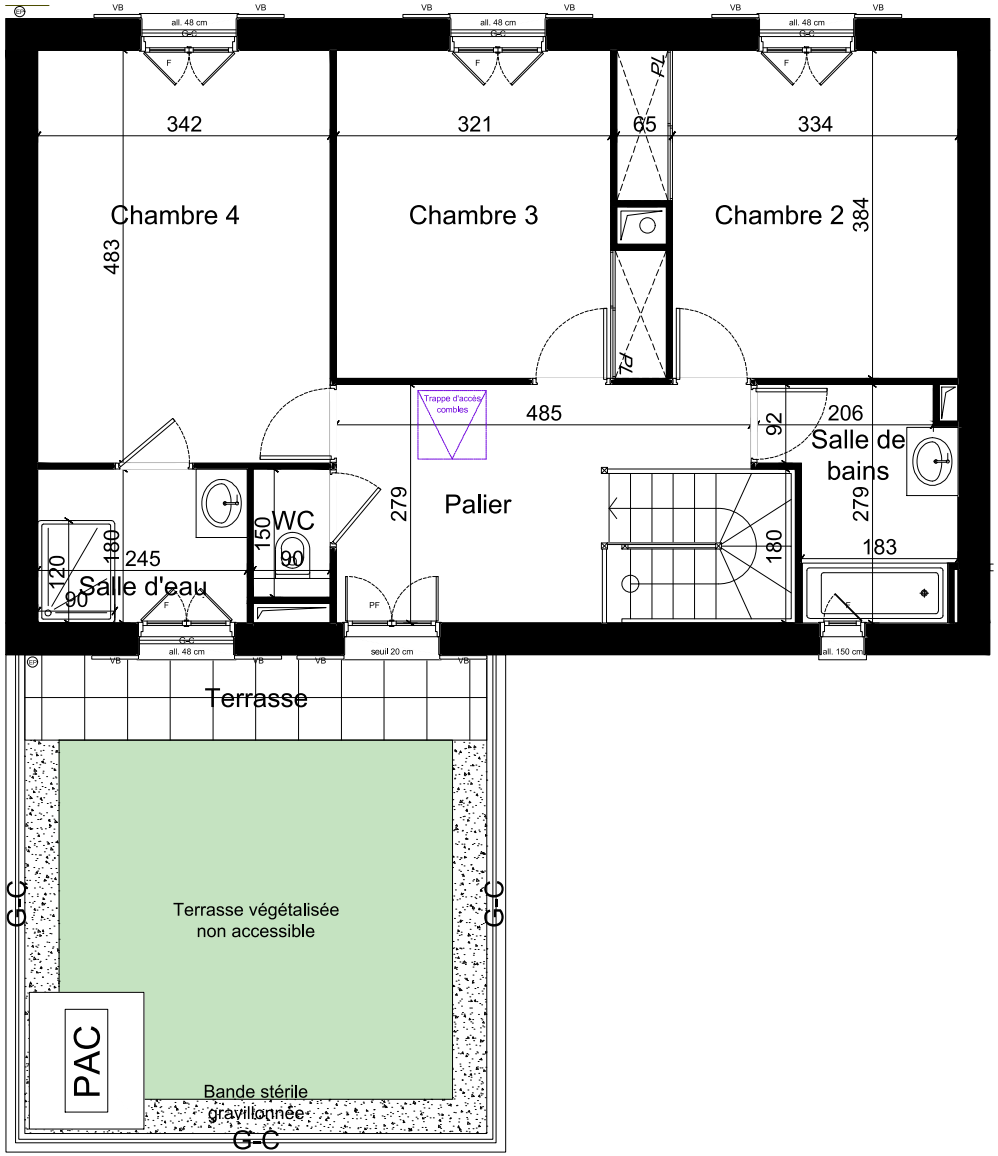


0 1 2 5m

Echelle graphique

# ETAGE

PAC : Pompe à chaleur
VB : Volet battant
VR : Volet roulant
VRE : Volet roulant électrique
all. : Allège
F : Fenêtre
PF : Porte-fenêtre
MAL : Machine à laver
CU : Plaque de cuisson
FR : Réfrigérateur
PL : Placard
B. Th. : Ballon thermodynamique
BAL : Boîte aux lettres
EP : Eau pluviale
TE : Tableau électrique
G-C : Garde-corps
: Faux-plafond/soffite
CH - F : Chassis fixe


8 rue Henri Prou
78 340 - LES CLAYES SOUS BOIS


*Le clos de la Longue Toise*
12 rue de la Longue Toise
78 490 MERE

## MAISON n° 3
## 5 PIECES

| REZ DE CHAUSSEE | |
|---|---|
| Entrée | 5.41 m² |
| Séjour | 29.73 m² |
| Cuisine | 9.18 m² |
| Chambre 1 | 11.64 m² |
| Cellier | 3.92 m² |
| Dégagement | 2.25 m² |
| Salle d'eau / WC | 5.43 m² |
| **TOTAL RDC** | **67.56 m²** |

| ETAGE | |
|---|---|
| Chambre 2 | 13.97 m² |
| Chambre 3 | 13.30 m² |
| Chambre 4 | 16.52 m² |
| Palier | 10.31 m² |
| Salle de bains | 5.35 m² |
| Salle d'eau | 4.41 m² |
| WC | 1.35 m² |
| **TOTAL ETAGE** | **65.21 m²** |
| **SURFACE HABITABLE:** | **132.77 m²** |
| Garage | 30.52 m² |
| Terrasse étage | 5.40 m² |
| **SURFACE DE TERRAIN:** | **378.53 m²** |

| Indice C | 18/09/2025 |
|---|---|

**Nota: les surfaces s'entendent placards compris. Les plans sont communiqués sous réserve des impératifs de construction et des tolérances d'exécution. Les retombées, soffites, faux-plafonds, canalisations, radiateurs ne sont pas figurés. Les cotes sont données à titre indicatif.**

FACADE EST
SUR VOIE

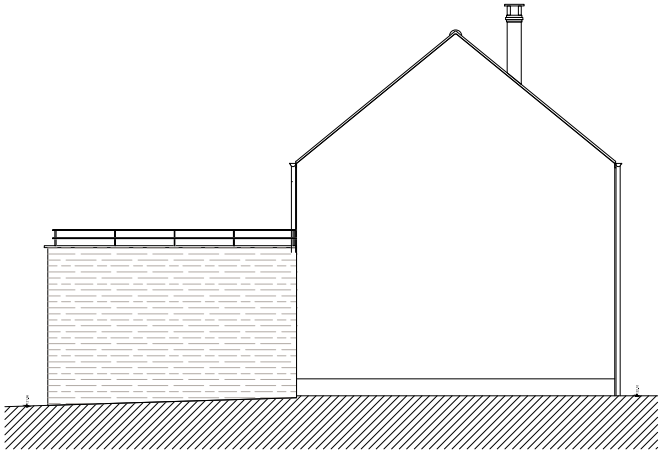

FACADE NORD

FACADE OUEST
SUR JARDIN

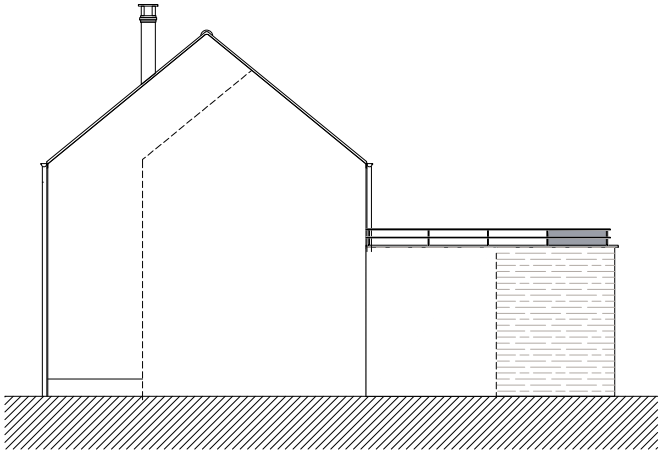

PIGNON SUD

0 1 2 5m

Echelle graphique

PAC : Pompe à chaleur
VB : Volet battant
VR : Volet roulant
VRE : Volet roulant électrique
all. : Allège
F : Fenêtre
PF : Porte-fenêtre
MAL : Machine à laver
CU : Plaque de cuisson
FR : Réfrigérateur
PL : Placard
B. Th. : Ballon thermodynamique
BAL : Boîte aux lettres
EP : Eau pluviale
TE : Tableau électrique
GC : Garde-corps
Faux-plafond/soffite
CH - F : Chassis fixe

8 rue Henri Prou
78 340 - LES CLAYES SOUS BOIS

*Le clos de la Longue Toise*
12 rue de la Longue Toise
78 490 MERE

# MAISON n° 3
# 5 PIECES

| REZ DE CHAUSSEE | |
|---|---|
| Entrée | 5.41 m² |
| Séjour | 29.73 m² |
| Cuisine | 9.18 m² |
| Chambre 1 | 11.64 m² |
| Cellier | 3.92 m² |
| Dégagement | 2.25 m² |
| Salle d'eau / WC | 5.43 m² |
| **TOTAL RDC** | **67.56 m²** |

| ETAGE | |
|---|---|
| Chambre 2 | 13.97 m² |
| Chambre 3 | 13.30 m² |
| Chambre 4 | 16.52 m² |
| Palier | 10.31 m² |
| Salle de bains | 5.35 m² |
| Salle d'eau | 4.41 m² |
| WC | 1.35 m² |
| **TOTAL ETAGE** | **65.21 m²** |
| **SURFACE HABITABLE:** | **132.77 m²** |
| Garage | 30.52 m² |
| Terrasse étage | 5.40 m² |
| **SURFACE DE TERRAIN:** | **378.53 m²** |

| Indice C | 18/09/2025 |
|---|---|

**Nota: les surfaces s'entendent placards compris. Les plans sont communiqués sous réserve des impératifs de construction et des tolérances d'exécution. Les retombées, soffites, faux-plafonds, canalisations, radiateurs ne sont pas figurés. Les cotes sont données à titre indicatif.**